

Технічне завдання:

1. Виконавець зобов'язаний виконати роботи відповідно до вихідних даних та завдання на проектування щодо виконання робіт з розробки проектної документації за об'єктом: **Роботи по виготовленню науково-проектної документації з проходженням комплексної експертизи по об'єкту: «Реставрація та реставраційний ремонт будівлі дитячої міської лікарні, пам'ятки архітектури місцевого значення, охоронний №1201, по вул. Омеляна Антоновича, 23 в м. Долина Калуського району Івано-Франківської області» в рамках реалізації проекту «SOS дбаємо про здоров'я дітей» (SOS4Children) з дотриманням затверджених норм і правил.**
2. Строк виконання робіт: до **01.05.2025 року** з правом дострокового виконання за погодженням із Замовником.
3. Характеристика об'єкта - Технічний паспорт та Історико-архітектурний опорний план. Загальна площа будівлі – 2942,3 м2.
4. Місце виконання робіт по об'єкту: вул. Омеляна Антоновича, 23 в м. Долина, Калуського району, Івано-Франківської області.
5. Виконавець зобов'язаний розробити науково-проектну документацію, в тому числі відповідно до ДБН А.2.2-14-2016 "Склад та зміст науково-проектної документації на реставрацію пам'яток архітектури та містобудування" та інших нормативних документів щодо проектування та будівництва.
6. Учасник (йменований після підписання Договору - Виконавець) включає вартість експертизи проектної документації при розрахунку вартості пропозиції.
7. **Виконавець укладає договір з експертною організацією**, яка відповідає критеріям, визначеним центральним органом виконавчої влади, що забезпечує формування та реалізацію державної політики у сфері будівництва.
8. Для проходження експертизи Проекту, в порядку визначеному статтею 31 Закону України «Про регулювання містобудівної діяльності» та Порядку затвердження проектів будівництва і проведення їх експертизи, затвердженого постановою Кабінету Міністрів України від 11 травня 2011 року №560, надає Проект для проходження експертизи, оформлений відповідно до вимог державних стандартів, у паперовому та електронному вигляді.
9. **Результатом виконання повного обсягу робіт щодо закупівлі є надання Виконавцем Замовнику Науково-проектної документації та Експертного звіту (позитивного).**
10. Клас наслідків - СС3 (об'єкт належить до культурної спадщини місцевого рівня - пам'ятки архітектури місцевого значення, охоронний №1201).
11. **Обсяг робіт включає:**
 - Проведення обстеження стану об'єкта.
 - Розроблення проектної документації відповідно до вимог чинного законодавства України.
 - Проведення реставраційних обстежень та підготовка висновків.
 - Здійснення розрахунків кошторису реставраційних робіт.
 - Забезпечення проходження комплексної державної експертизи проектної документації.
 - Інші роботи, передбачені умовами реставрації пам'яток архітектури.

T101: 2700-6169-447-6254

ФОП А. Гавриленко

77500, вул.Обліски, 8/8 м. Долина, Івано-Франківська область тел. 066 81 80 233, e-mail:havrulenko1@ukr.net

Інвентаризаційна справа № 885

ТЕХНІЧНИЙ ПАСПОРТ

на громадський будинок
з господарськими (допоміжними)
будівлями та спорудами

ДОЛИНСЬКА ДИТЯЧА ЛІКАРНЯ

Вулиця(провулок,площа) Антоновича Омеляна № 23

місто (село, смт, селище) Долина

район Калуський

Територіальна громада Долинська

область Івано-Франківська

Замовник технічної інвентаризації або уповноважена ним особа (прізвище, ім'я та по батькові фізичної особи або найменування юридичної особи)	Розмір частки власності (на вимогу)
Управління житлово-комунального господарства Долинської міської ради	1/1

Паспорт виготовлено за станом на «11» 07. 2021р.

Керівник об'єкта господарювання **ФОП**

Виконав

Перевірив

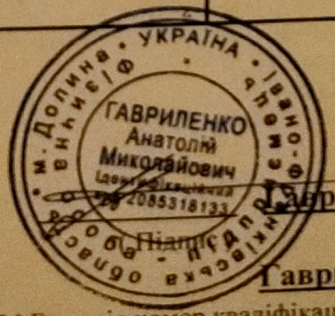
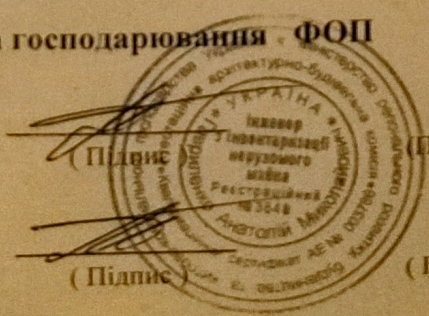

Гавриленко А.М.
(П.І.Б.)

Гавриленко О.А.

(П.І.Б., серія, номер кваліфікаційного сертифіката)

Гавриленко А.М. АЕ № 003786

(П.І.Б., серія, номер кваліфікаційного сертифіката)

СХЕМА РОЗТАШУВАННЯ БУДІВЕЛЬ ТА СПОРУД

Вулиця(провулок, площа) Антоновича Омеляна № 23

місто (село, смт, селище) Долина

район Калуський, Територіальна громада Долинська область Івано-Франківська

Масштаб 1:500

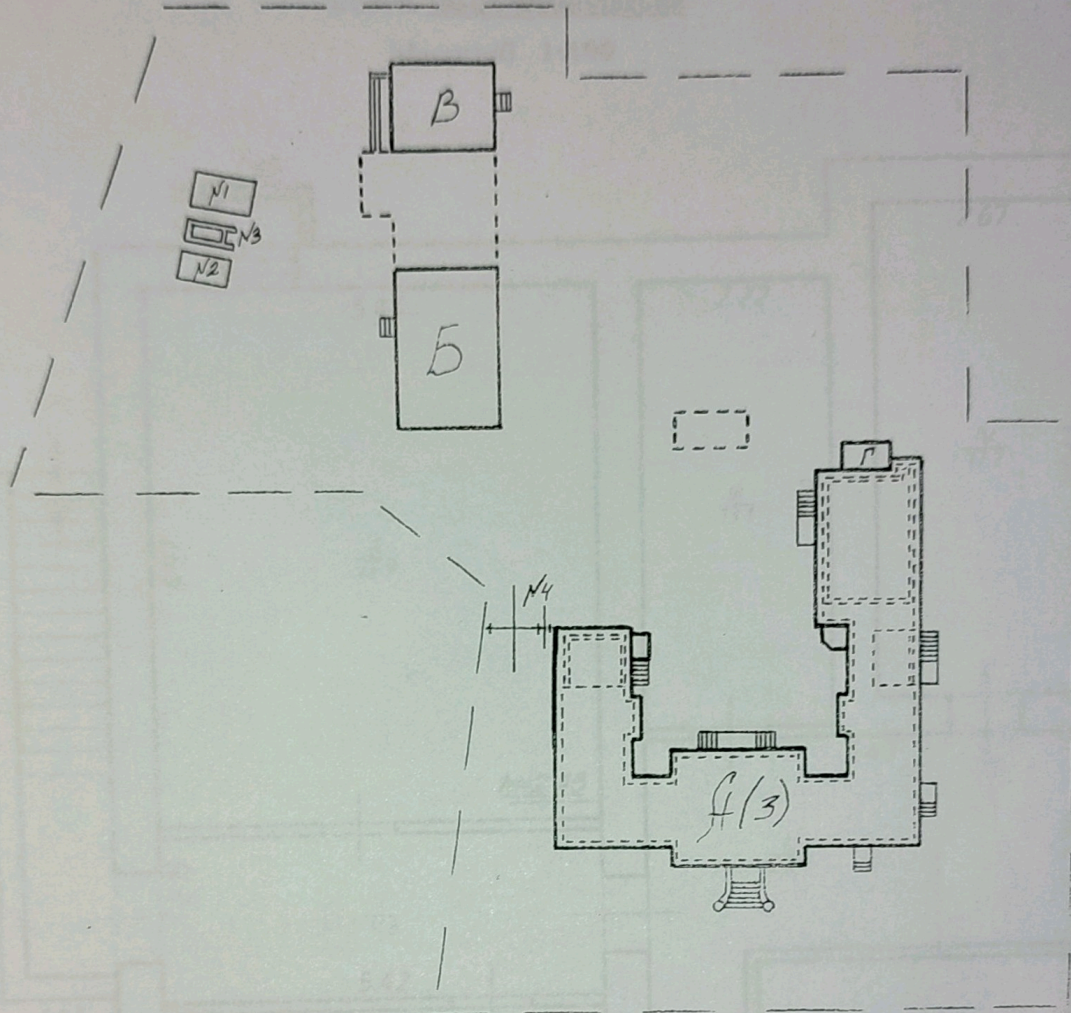

Експлікація до схеми розташування будівель та споруд

Літера або номер за планом	Назва будівель та споруд	Площа земельної ділянки(м2) , у тому числі					Прим.
		Загальна площа	Усього під забудовою	Під основною будівлею	Під господарськими, допоміжними будівлями і спорудами	Під двором	
А	Будівля дитячої міської лікарні	2942.3		1141.6			
Б	Господарський корпус	213.8		262.7			
В	Господарський корпус	105.7		136.4			
Г	Навіс	14.0		14.0			
№1	Гараж	33.4		33.4			
№2	Гараж	19.5		19.5			
№3	Естакада	16.7		16.7			
№4	Ворота	7.4		7.4			

План громадського будинку, літера «А01»

Вулиця(провулок, площа) Антоновича Омеляна № 23

місто (село, смт, селище) Долина

район Калуський, Територіальна громада Долинська

область Івано-Франківська

Масштаб 1:100

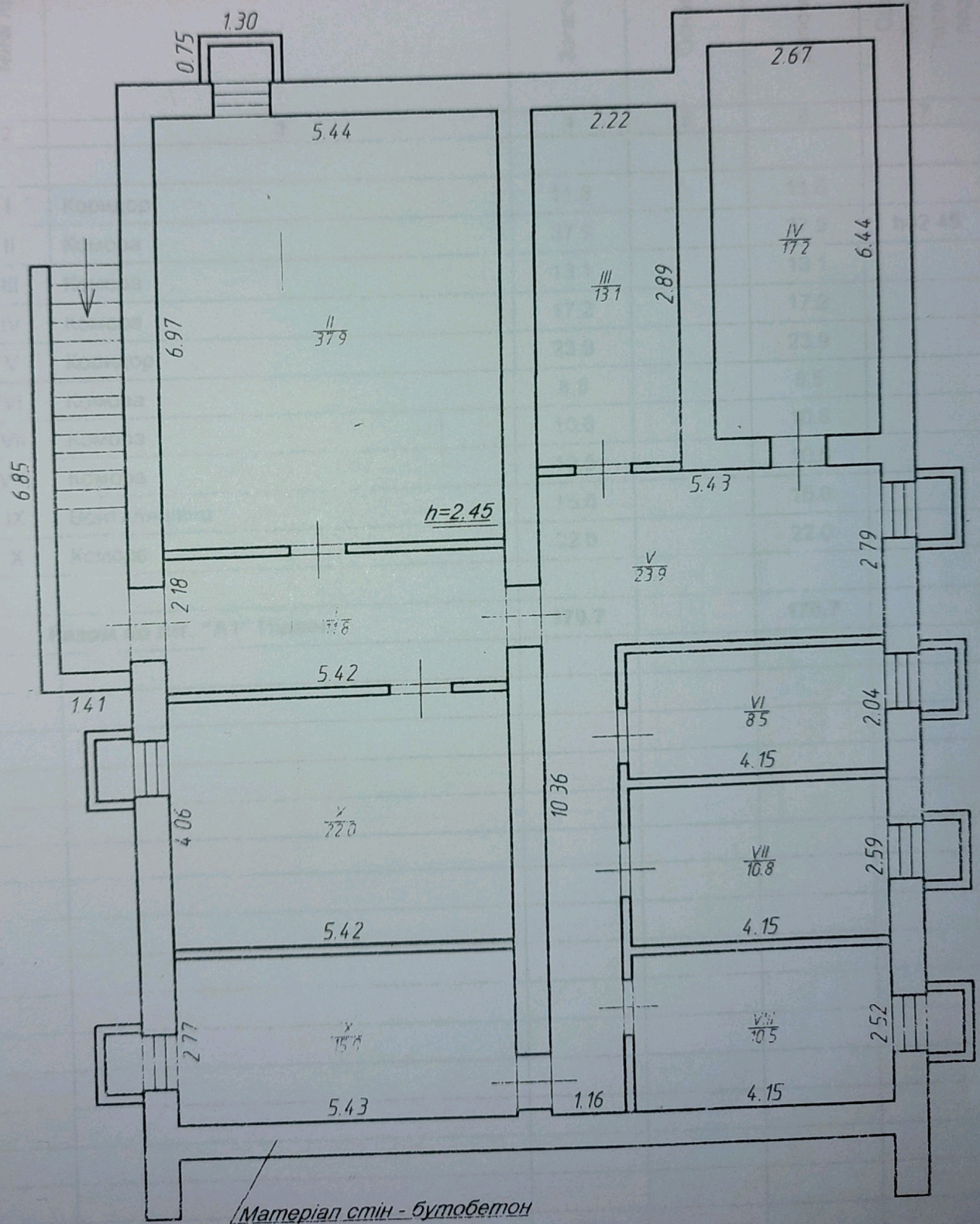

ЕКСПЛІКАЦІЯ

приміщень до плану громадського будинку
 № 23 літера "А1" вулиця (провулок, площа) Антоновича
 місто (селище, село) Долина

Поверхи (підвальный, цокольний, надземний, мансардний)	№№ приміщень	Призначення приміщень	Загальна (м.кв.)	Основна (м.кв.)	Допоміжна (м.кв.)	Самовільно збудована або переобладнана площа (м.кв.)
1	2	3	4	5	6	7
Підвал	I	Коридор	11.8		11.8	
	II	Комора	37.9		37.9	h=2.45
	III	Комора	13.1		13.1	
	IV	Комора	17.2		17.2	
	V	Коридор	23.9		23.9	
	VI	Комора	8.5		8.5	
	VII	Комора	10.8		10.8	
	VIII	Комора	10.5		10.5	
	IX	Вентиляційна	15.0		15.0	
	X	Комора	22.0		22.0	
	Разом по літ. "А1" Підвал		170.7		170.7	

План громадського будинку, літера «А02»

Вулиця(провулок, площа) Антоновича Омеляна № 23

місто (село, смт, селище) Долина

район Калуський, Територіальна громада Долинська

область Івано-Франківська

Масштаб 1:100

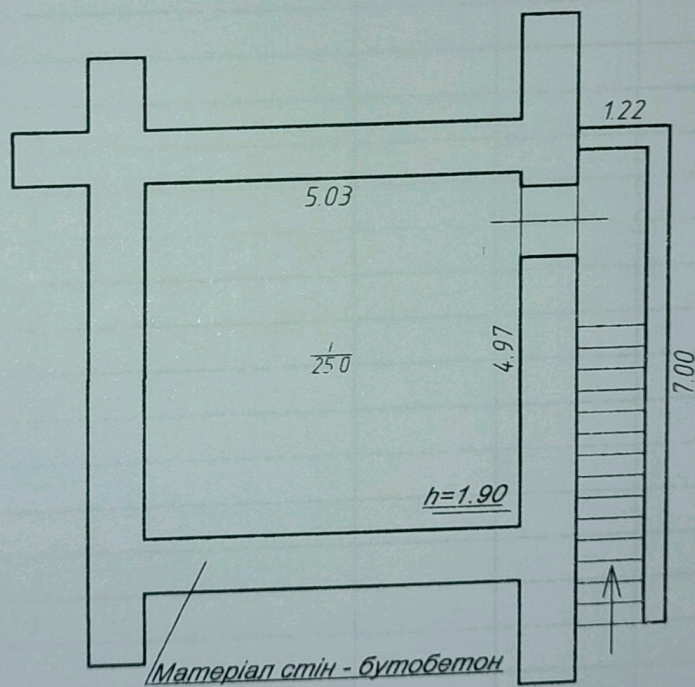

ЕКСПЛІКАЦІЯ

приміщень до плану громадського будинку
 № 23 літера "А2" вулиця (провулок, площа) Антоновича
 місто (селище, село) Долина

Поверхи (підвальный, цокольний, надземний, мансардний)	№№ приміщень	Призначення приміщень	Загальна (м. кв.)	Основна (м. кв.)	Допоміжна (м. кв.)	Самовільно збудована або переобладнана площа (м. кв.)
1	2	3	4	5	6	7
Підвал	1	Вентиляційна	25.0		25.0	h=1.90
		Разом по літ. "А2" Підвал	25.0		25.0	

План громадського будинку, літера «А03»

Вулиця(провулок, площа) Антоновича Омеляна № 23

місто (село, смт, селище) Долина

район Калуський, Територіальна громада Долинська

область Івано-Франківська

Масштаб 1:100

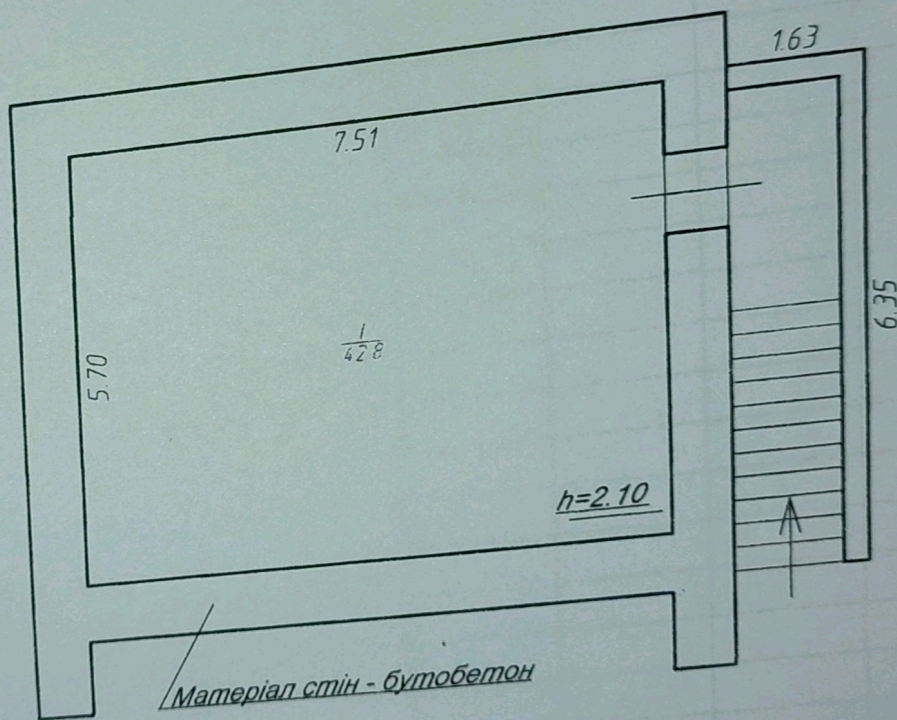

План громадського будинку, літера «Д»
 вулиця (провулок, площина) Листопада Омеляна № 23
 місто (село, смт, селище) Долішнє
 район Калушський, Територіальна громада Долішнє
 область Івано-Франківська
 Масштаб 1:100

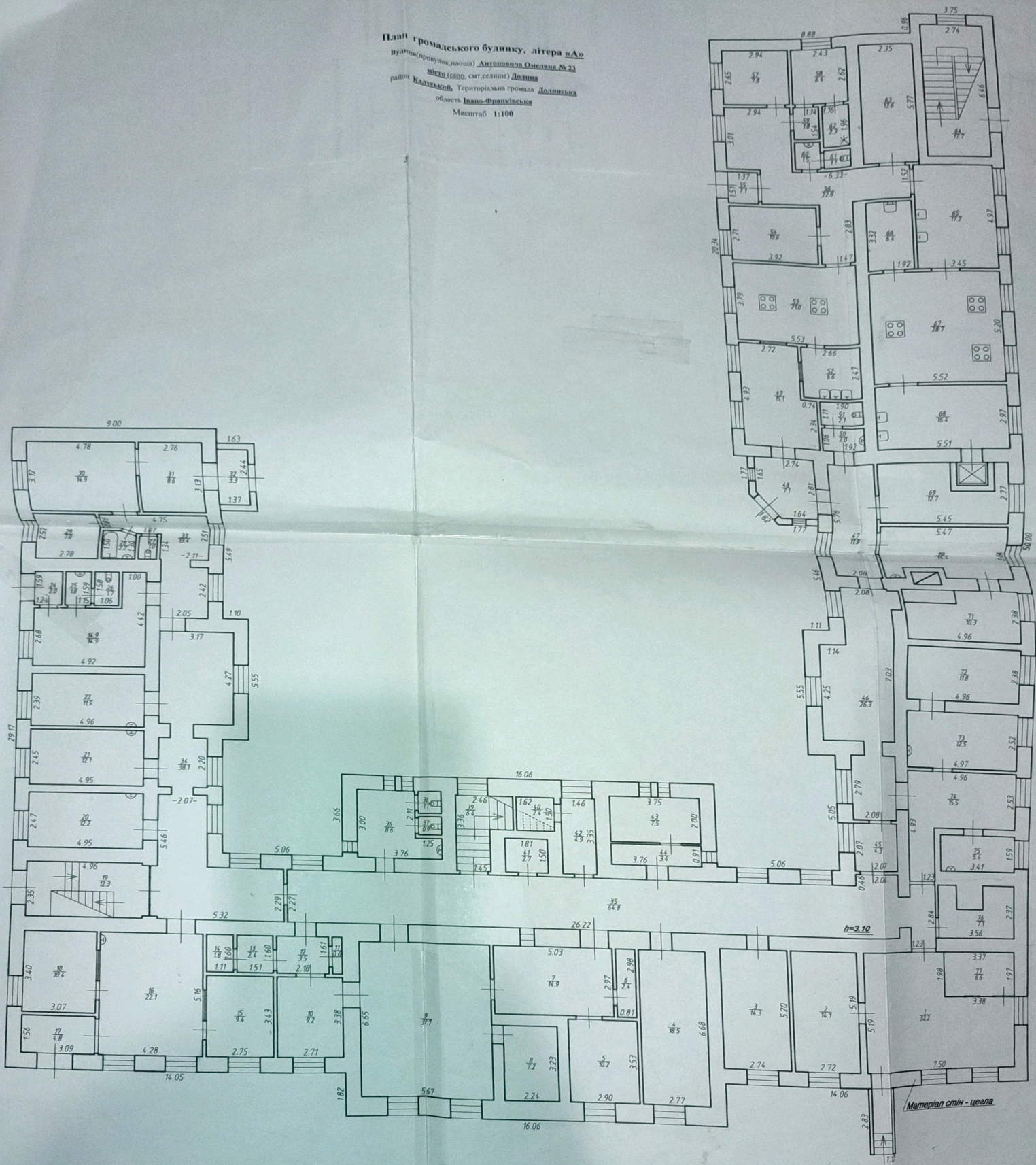

Матеріал стін - цегла

План громадського будинку, літера «А2»

Вулиця(провулок, площа) Антоновича Омелія № 23

місто (село, смт, селище) Долина

район Калуський, Територіальна громада Долинська

область Івано-Франківська

Масштаб 1:100

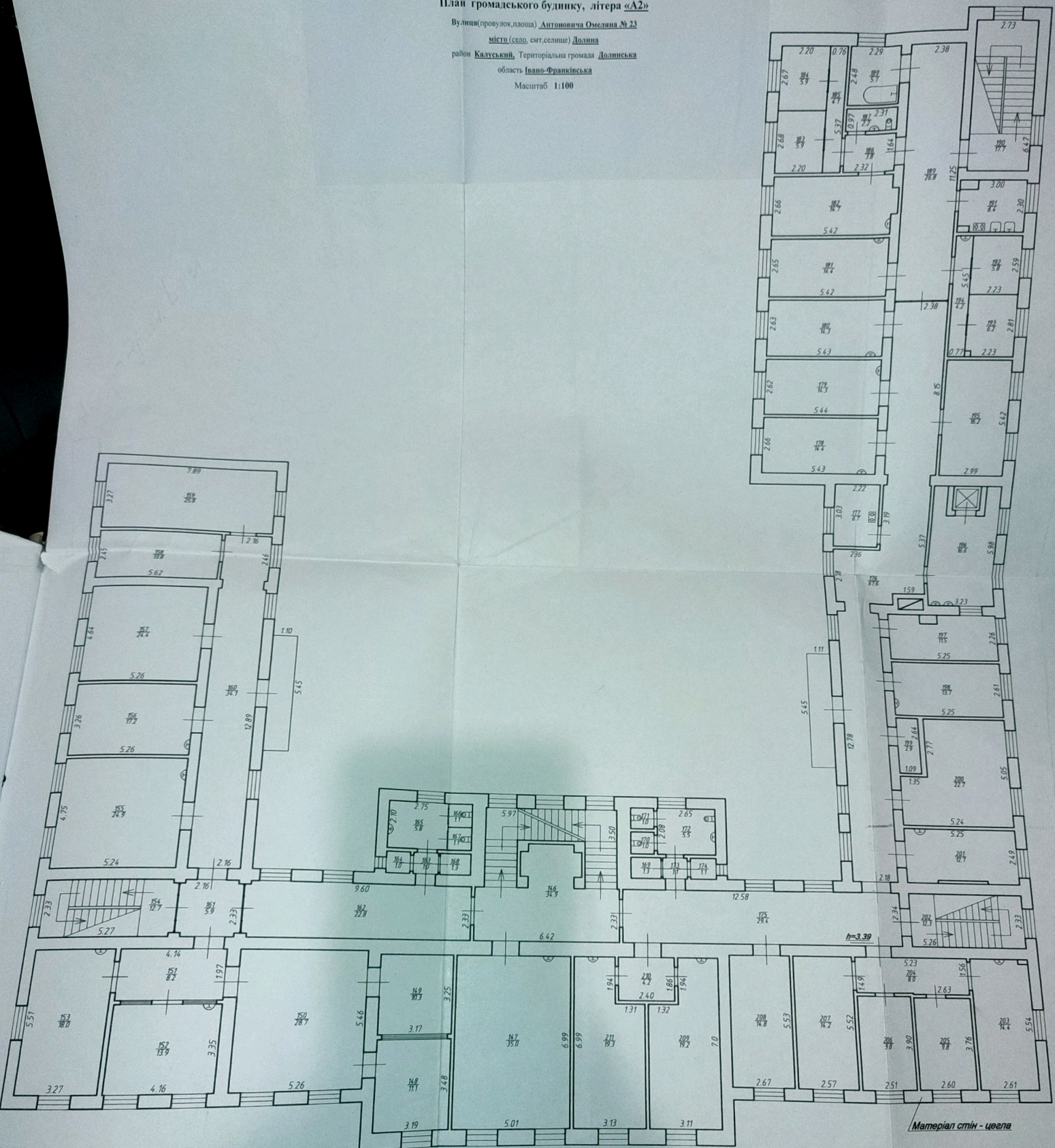

Матеріал стін - цегла

ЕКСПЛІКАЦІЯ

приміщень до плану громадського будинку
 № 23 літера "А" вулиця (провулок, площа) Антоновича
 місто (селище, село) Долина

Поверхи (підвальный, цокольний, надземний, мансардний)	№№ приміщень	Призначення приміщень	Загальна площа (м. кв.)	Основна площа (м. кв.)	Допоміжна площа (м. кв.)	Самовільно збудована або переобладнана площа (м. кв.)
1	2	3	4	5	6	7
Цоколь	1	Побутова	32.2		32.2	
	2	Побутова	14.1		14.1	
	3	Кабінет	14.3	14.3		
	4	Палата	18.5	18.5		
	5	Кабінет	10.2	10.2		
	6	Підсобна	2.4		2.4	
	7	Приймочна	14.9	14.9		
	8	Процедурна	7.2	7.2		
	9	Кабінет	27.7	27.7		
	10	Пультова	9.2	9.2		
	11	Підсобна	0.6		0.6	
	12	Коридор	3.5		3.5	
	13	Підсобна	2.4		2.4	
	14	Підсобна	1.8		1.8	
	15	Кімната	9.4	9.4		
	16	Реанімаційний зал	22.1	22.1		
	17	Тамбур	4.8		4.8	
	18	Тамбур	10.4	10.4		
	19	Операційна	12.3		12.3	
	20	Сходова	12.2	12.2		
	21	Кабінет	12.1	12.1		
	22	Палата	11.9	11.9		
	23	Кабінет	14.9	14.9		
	24	Ізолятор	2.0		2.0	
	25	Тамбур	1.8		1.8	
	26	Умивальна	1.7		1.7	
	27	Туалет	1.0		1.0	
	28	Туалет	2.2		2.2	
	29	Ванна	7.0	7.0		
	30	Кімната	14.9		14.9	
		Роздягалка				

31	Коридор				
32	Тамбур	8.6		8.6	
33	Коридор	3.3		3.3	
34	Коридор	13.4		13.4	
35	Коридор	38.1		38.1	
36	Умивальна	64.8		64.8	h=3.10
37	Туалет	8.6		8.6	
38	Туалет	0.9		0.9	
39	Сходова	1.1		1.1	
40	Підсобна	6.4		6.4	
41	Електрощитова	2.4		2.4	
42	Тепловий вузол	2.7		2.7	
43	Побутова	4.9		4.9	
44	Побутова	7.5		7.5	
45	Побутова	3.4		3.4	
46	Тамбур	4.3		4.3	
47	Біохімічна лабораторія	26.3	26.3		
48	Коридор	11.9		11.9	
49	Тамбур	7.1		7.1	
50	Склад	15.1		15.1	
51	Умивальна	2.0		2.0	
52	Туалет	2.1		2.1	
53	Мойка	6.6		6.6	
54	Варочний цех	21.0	21.0		
55	Стерелізаційна	10.6	10.6		
56	Тамбур	2.1		2.1	
57	Коридор	22.8		22.8	
58	Кабінет	7.8	7.8		
59	Кабінет	6.4		6.4	
60	Побутова	1.8		1.8	
61	Коридор	1.5		1.5	
62	Умивальна	1.1		1.1	
63	Туалет	2.3		2.3	
64	Душева	13.6		13.6	
65	Склад	17.7		17.7	
66	Сходова	17.2	17.2		
67	Овочевий цех	6.4		6.4	
68	Мойка	28.7	28.7		
69	Варочний цех	16.4	16.4		
70	Видатковий цех	12.7		12.7	
71	Склад	14.4	14.4		
72	Кабінет	10.3		10.3	
73	Склад				

ЕКСПЛІКАЦІЯ

приміщень до плану громадського будинку
 № 23 літера "А" вулиця (провулок, площа) Антоновича
 місто (селище, село) Долина

Поверхи (підвальний, цокольний, надземний, мансардний)	№№ приміщень	Призначення приміщень	Загальна площа (м. кв.)	Основна площа (м. кв.)	Допоміжна площа (м. кв.)	Самовільно збудована або переобладнана площа (м. кв.)
1	2	3	4	5	6	7
1	78	Коридор	16.4		16.4	
	79	Молебна кімната	18.7	18.7		
	80	Аптека	20.7	20.7		
	81	Ванна	4.6		4.6	
	82	Кабінет	21.9	21.9		
	83	Кабінет	7.5	7.5		
	84	Коридор	4.4		4.4	
	85	Кабінет	27.9	27.9		
	86	Сходова	12.4		12.4	
	87	Кабінет	12.2	12.2		
	88	Кабінет	12.1	12.1		
	89	Кабінет	6.7	6.7		
	90	Коридор	5.3		5.3	
	91	Підсобна	3.8		3.8	
	92	Кабінет	19.2	19.2		
	93	Кабінет	27.1	27.1		
	94	Підсобна	1.6		1.6	
	95	Прийомна	15.3	15.3		
	96	Коридор	33.4		33.4	
	97	Коридор	5.3		5.3	
	98	Коридор	23.3		23.3	
	99	Коридор	1.3		1.3	
	100	Підсобна	1.1		1.1	
	101	Умивальня	5.6		5.6	
	102	Туалет	1.1		1.1	
	103	Туалет	1.0		1.0	
	104	Підсобна	1.2		1.2	
	105	Коридор	37.7		37.7	
	106	Туалет	1.1		1.1	
	107	Туалет	1.0		1.0	

108	Підсобна				
109	Умивальня	1.1		1.1	
110	Коридор	5.9		5.9	
111	Підсобна	1.3		1.3	
112	Коридор	1.2		1.2	
113	Коридор	28.5		28.5	h=3.53
114	Умивальня	99.6		99.6	
115	Палата	7.0		7.0	
116	Палата	14.4	14.4		
117	Палата	14.5	14.5		
118	Палата	14.3	14.3		
119	Палата	14.4	14.4		
120	Палата	14.4	14.4		
121	Палата	5.8	5.8		
122	Коридор	5.8	5.8		
123	Коридор	4.4		4.4	
123	Ванна	5.7		5.7	
124	Туалет	2.2		2.2	
125	Коридор	3.9		3.9	
126	Сходова	17.6		17.6	
127	Палата	6.5	6.5		
128	Палата	15.9	15.9		
129	Роздягалка	16.1		16.1	
130	Роздаточна	15.9		15.9	
131	Їдальня	24.3	24.3		
132	Маніпуляційна	17.3	17.3		
133	Підсобна	1.7		1.7	
134	Підсобна	1.3		1.3	
135	Коридор	2.2		2.2	
136	Маніпуляційна	12.1	12.1		
137	Сходова	11.7		11.7	
138	Сходова	9.5		9.5	
138	Ванна	5.2		5.2	
139	Підсобна	8.1	8.1		
140	Палата	8.2	8.2		
141	Кабінет	7.3		7.3	
142	Коридор	28.7	28.7		
143	Палата	20.6	20.6		
144	Палата	17.6	17.6		
145	Аптека				
		843.1	432.2	410.9	

Разом по літ. "А" І поверх

ЕКСПЛІКАЦІЯ

приміщень до плану громадського будинку
 № 23 літера "А" вулиця (провулок, площа) Антоновича
 місто (селище, село) Долина

ГОВОРКА (СЛОВАЛЬНИК) ЦОКОЛЬНИЙ, НАДЗЕМНИЙ, МАНСАРДНИЙ	№№ приміщень	Призначення приміщень	Загальна площа (м. кв.)	Основна площа (м. кв.)	Допоміжна площа (м. кв.)	Самовільно збудована або переобладнана площа (м. кв.)
I	2	3	4	5	6	7
II	146	Коридор	34.9		34.9	
	147	Кабінет	35.0	35.0		
	148	Кабінет	11.1	11.1		
	149	Кабінет	10.3	10.3		
	150	Кабінет	28.7	28.7		
	151	Коридор	8.2		8.2	
	152	Кабінет	13.9	13.9		
	153	Кабінет	18.0	18.0		
	154	Сходова	12.7		12.7	
	155	Кабінет	24.9	24.9		
	156	Кабінет	17.2	17.2		
	157	Кабінет	24.4	24.4		
	158	Сушка	13.8		13.8	
	159	Кабінет	25.8	25.8		
	160	Коридор	34.1		34.1	
	161	Коридор	5.9		5.9	
	162	Коридор	22.8		22.8	
	163	Коридор	1.0		1.0	
	164	Коридор	1.0		1.0	
	164	Підсобна	5.8		5.8	
	165	Умивальня	1.1		1.1	
	166	Туалет	1.1		1.1	
	167	Туалет	1.3		1.3	
	168	Підсобна	1.3		1.3	
	169	Підсобна	1.0		1.0	
	170	Туалет	1.0		1.0	
	171	Туалет	5.5		5.5	
	172	Туалет	1.1		1.1	
	172	Умивальня	1.1		1.1	
	173	Коридор	1.1		29.4	h=3.39
	174	Підсобна	29.4			
	175	Коридор				

176	Коридор	67.6		67.6	
177	Кухня	6.7		6.7	
178	Палата	14.4	14.4		
179	Палата	14.3	14.3		
180	Палата	14.3	14.3		
181	Маніпуляційна	14.4	14.4		
182	Палата	14.7	14.7		
183	Палата	5.9	5.9		
184	Палата	5.9	5.9		
185	Коридор	4.1		4.1	
186	Коридор	3.8		3.8	
187	Туалет	2.2		2.2	
188	Ванна	5.7		5.7	
189	Коридор	26.8		26.8	
190	Сходова	17.7		17.7	
191	Кухня	6.4		6.4	
192	Палата	5.8	5.8		
193	Палата	6.2	6.2		
194	Коридор	4.2		4.2	
195	Палата	16.2	16.2		
196	Роздаточна	16.6		16.6	
197	Ідальня	11.5	11.5		
198	Палата	13.7	13.7		
199	Підсобна	2.9		2.9	
200	Маніпуляційна	22.7	22.7		
201	Маніпуляційна	12.7	12.7		
202	Маніпуляційна	12.3		12.3	
203	Сходова	14.4	14.4		
204	Кабінет	8.0		8.0	
205	Коридор	9.8	9.8		
206	Кабінет	9.8		9.8	
207	Роздягалка	14.2		14.2	
208	Роздягалка	14.8	14.8		
209	Палата	19.2	19.2		
210	Палата	4.2		4.2	
211	Коридор	19.3	19.3		
211	Палата	856.8	459.5	397.3	
Разом по літ. "А" II поверх					

План громадського будинку, літера «А3»

Вулиця(провулок, площа) Антоновича Омеляна № 23

місто (село, смт, селище) Долина

район Калуський, Територіальна громада Долинська

область Івано-Франківська

Масштаб 1:100

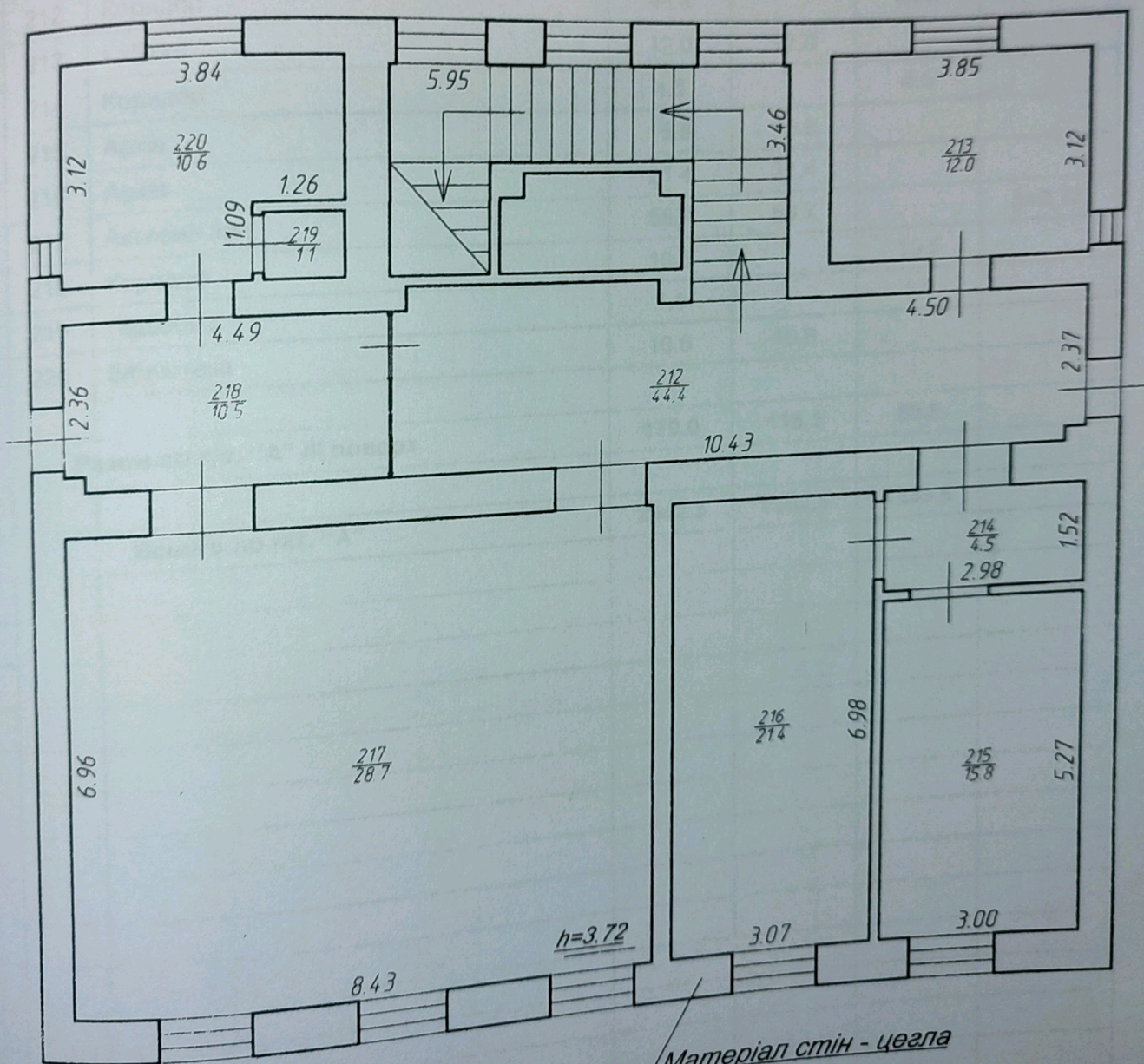

ЕКСПЛІКАЦІЯ

приміщень до плану громадського будинку
 № 23 літера "А" вулиця (провулок, площа) Антоновича
 місто (селище, село) Долина

Поверх (підвальний, цокольний, надземний, мансардний)	№№ приміщень	Призначення приміщень	Загальна площа (м. кв.)	Основна площа (м. кв.)	Допоміжна площа (м. кв.)	Самовільно збудована або переобладнана площа (м. кв.)	
							3
I III	212	Коридор	44.4		44.4		
	213	Кабінет	12.0	12.0			
	214	Коридор	4.5		4.5		
	215	Архів	15.8	15.8			
	216	Архів	21.4	21.4			
	217	Актовий зал	58.7	58.7		h=3.72	
	218	Коридор	10.5		10.5		
	219	Підсобна	1.1		1.1		
	220	Бібліотека	10.6	10.6			
	Разом по літ. "А" III поверх			179.0	118.5	60.5	
	Всього по літ. "А"			2942.3	1382.5	1559.8	

План громадського будинку, літера «Б»

Вулиця(провулок, площа) Антоновича Омеляна № 23

місто (село, смт, селище) Долина

район Калуський, Територіальна громада Долинська

область Івано-Франківська

Масштаб 1:100

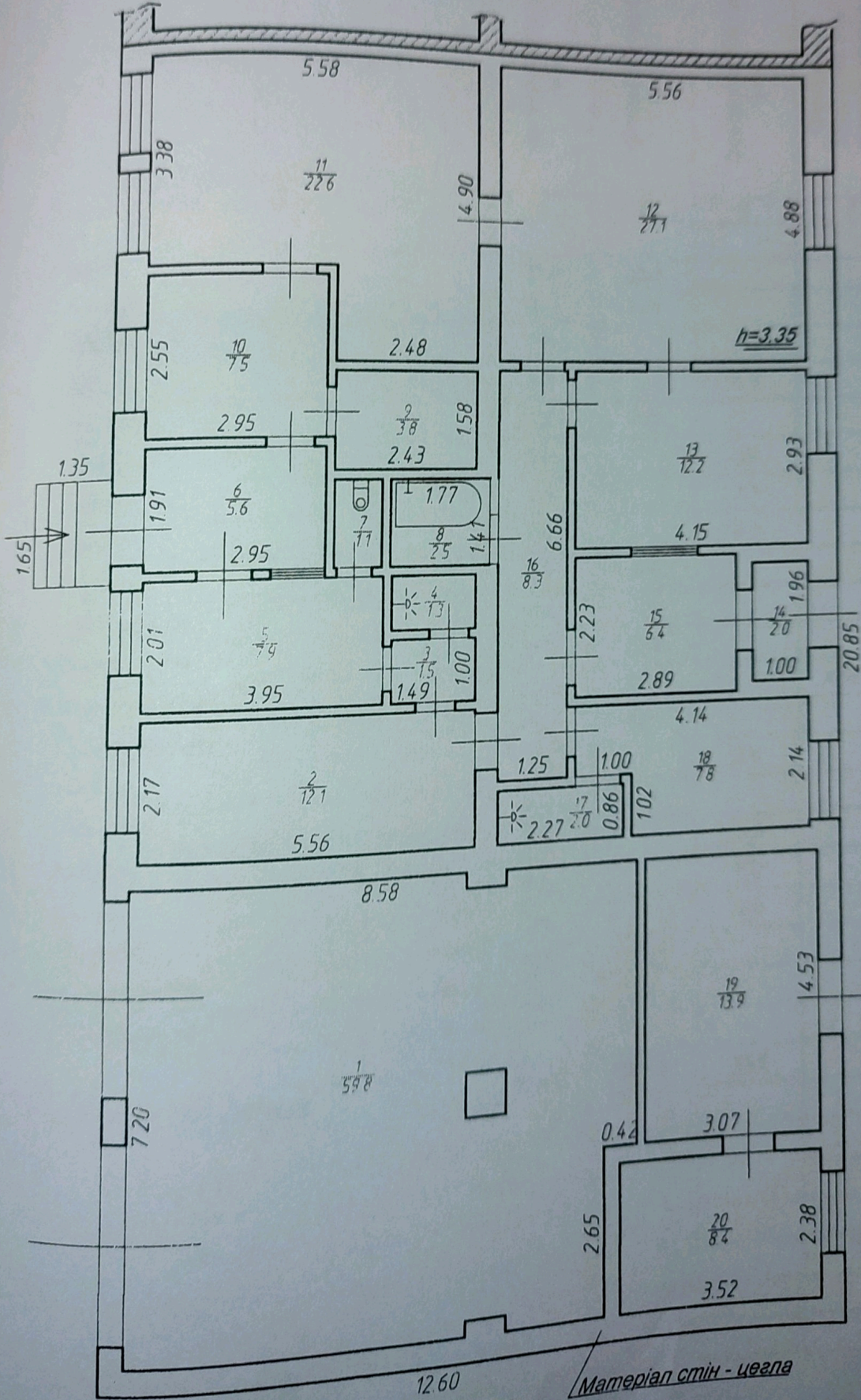

ЕКСПЛІКАЦІЯ

приміщень до плану громадського будинку
 № 23 літера "Б" вулиця (провулок, площа) Антоновича
 місто (селище, село) Долина

Поверхи (підвальний, цокольний, надземний, мансардний)	№№ приміщень	Призначення приміщень	Загальна площа (м. кв.)	Основна площа (м. кв.)	Допоміжна площа (м. кв.)	Самовільно збудована або переобладнана площа (м. кв.)
1	2	3	4	5	6	7
I	1	Гараж	59.8	59.8		
	2	Кімната	12.1	12.1		
	3	Тамбур	1.5		1.5	
	4	Душева	1.3		1.3	
	5	Кімната	7.9	7.9		
	6	Коридор	5.6		5.6	
	7	Туалет	1.1		1.1	
	8	Ванна	2.5		2.5	
	9	Кімната	3.8	3.8		
	10	Пральний цех	7.5	7.5		
	11	Пральний цех	22.6	22.6		
	12	Сушильний цех	27.1	27.1		h=3.35
	13	Гладільний цех	12.2	12.2		
	14	Тамбур	2.0		2.0	
	15	Кімната	6.4	6.4		
	16	Коридор	8.3		8.3	
	17	Душева	2.0		2.0	
	18	Побутова	7.8		7.8	
	19	Столярний цех	13.9	13.9		
	20	Столярний цех	8.4	8.4		
Разом по літ. "Б" I поверх			213.8	181.7	32.1	

План громадського будинку, літера «В»

Вулиця(провулок, площа) Антоновича Омеляна № 23

місто (село, смт, селище) Долина

район Калуський, Територіальна громада Долинська

область Івано-Франківська

Масштаб 1:100

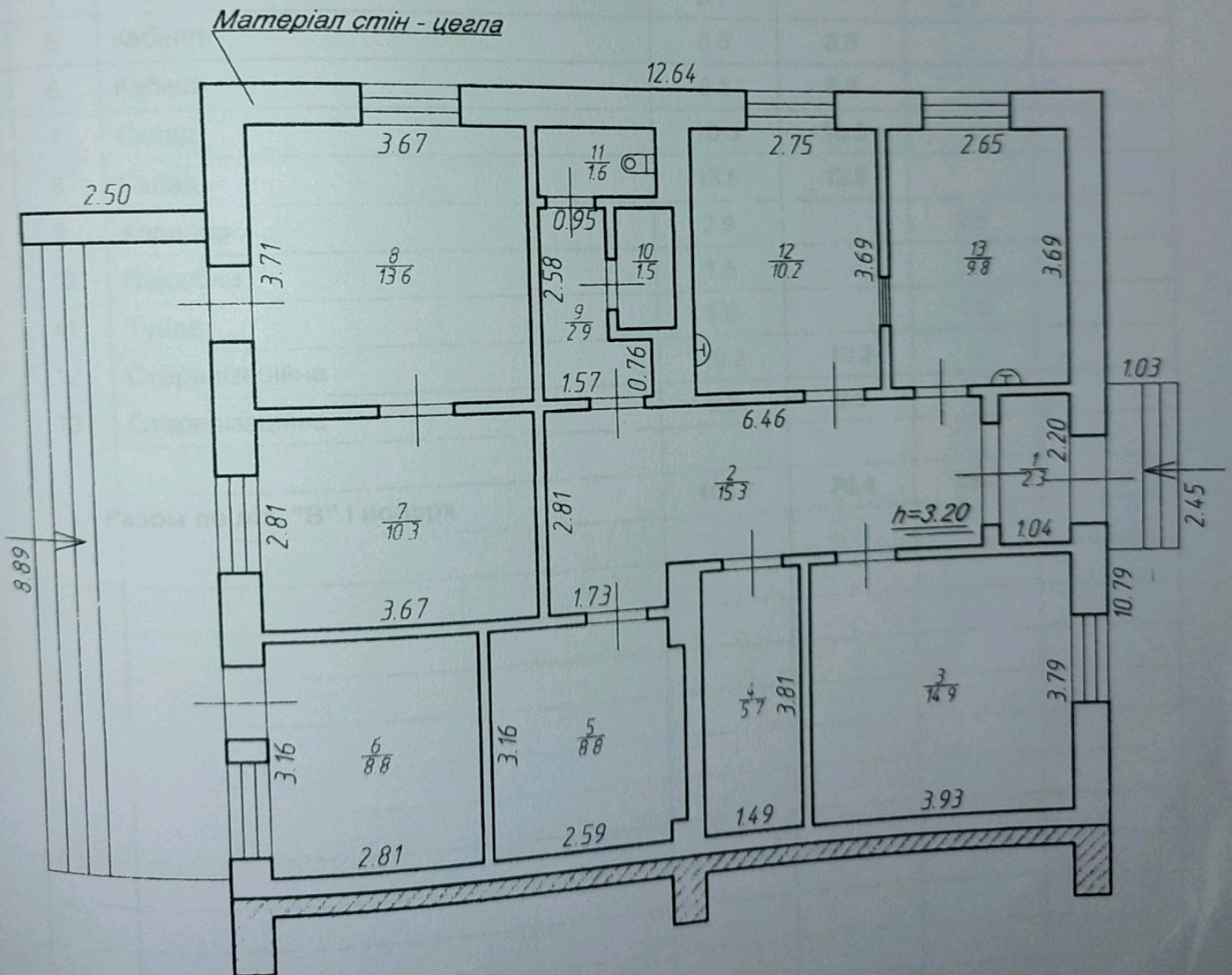

ЕКСПЛІКАЦІЯ

приміщень до плану громадського будинку
 № 23 літера "В" вулиця (провулок, площа) Антоновича
 місто (селище, село) Долина

Поверх (сирвацький, цокольний, надземний, мансардний)	№№ приміщень	Призначення приміщень	Загальна площа (м. кв.)	Основна площа (м. кв.)	Допоміжна площа (м. кв.)	Самовільно збудована або переобладнана площа (м. кв.)
	2	3	4	5	6	7
I	1	Тамбур	2.3		2.3	
	2	Коридор	15.3		15.3	n=3.20
	3	Стерелізаційна	14.9	14.9		
	4	Підсобна	5.7		5.7	
	5	Кабінет	8.8	8.8		
	6	Кабінет	8.8	8.8		
	7	Склад	10.3	10.3		
	8	Склад	13.6	13.6		
	9	Коридор	2.9		2.9	
	10	Підсобна	1.5		1.5	
	11	Туалет	1.6		1.6	
	12	Стерелізаційна	10.2	10.2		
	13	Стерелізаційна	9.8	9.8		
		Разом по літ. "В" I поверх	105.7	76.4	29.3	

Характеристика громадського будинку з господарськими (допоміжними) будівлями та спорудами

Літера	Назва будівель та споруд	Рік спорудження/реконструкції	Опис основних конструктивних елементів							Інженерне обладнання							Висота(м)	Площа основи (збудови)	Об'єм (м ³)
			фундамент	стіни	покрівля	перекриття	підлога	сходи	електрика	водопровід	каналізація	газопровід	ліфт	сміттєпровід	опалення				
1	2	3	4	5	6	7	8	9	10	11	12	13	14	15	16	17	18	19	
А	Будівля дитячої міської лікарні	1928	Буро-бетон	цегла	метал оцинк., шифер	3/бет. плити	Керам. плитка, дерево	бетонні	так	так	так	так	-	-	Локальне	10.60 14.6	1141.6	13860.0	
Б	Господарський корпус	1928	Буро-бетон	цегла	шифер	3/бет. плити	Бетон	-	так	так	так	так	-	-	Локальне	3.95	262.7	1038.0	
В	Господарський корпус	1928	Буро-бетон	цегла	шифер	3/бет. плити	Керам. плитка, дерево	-	так	так	так	так	-	-	Локальне	4.20	136.4	573.0	
Г	Навіс	1978	Буро-бетон	дерево	шифер	-	Асфальт	-	-	-	-	-	-	-	2.65	14.0	37.0		
№1	Гараж	Металевий на металевих стовпах														33.4			
№2	Гараж	Металевий на металевих стовпах														19.5			
№3	Естакада	Бетонна														16.7			
№4	Ворота	Металеві на металевих стовпах														7.4			

Замовник: Долинська міська рада

«ЗАТВЕРДЖЕНО»

Наказ Міністерства культури
України

02.08.2019р. № 598



«ПОГОДЖЕНО»

Начальник Управління культури,
національностей і релігій
Івано-Франківської ОДА



В.В. Федорак

20 р.

ІСТОРИКО-АРХІТЕКТУРНИЙ ОПОРНИЙ ПЛАН,
ВИЗНАЧЕННЯ МЕЖ ІСТОРИЧНОГО АРЕАЛУ.
МЕЖІ ТА РЕЖИМИ ВИКОРИСТАННЯ
ЗОН ОХОРОНИ ПАМ'ЯТОК
М. ДОЛИНИ, ІВАНО-ФРАНКІВСЬКОЇ ОБЛАСТІ.

ФОП



Н. Семченко

Львів 2019 р.

8. Каса хворих-лікарня (мур.)
У 1921р. в Долині засновано Касу хворих.
У 1921 році за проектом львівського
архітектора Маряна Нікодемовича
розпочате будівництво приміщення для
Каси хворих. Будівельні роботи
інспектував міський інженер Натан
Аптовізер. Відкриття закладу відбулося
у 1928р. Першим головою Каси хворих
став доктор Періш, а її директором
Кароль Вейман. Потужна триповерхова
споруда з архітектурним вистроєм
фасадів у стилі функціонального
модерну. З 1944р. по 1974р. приміщення
використовувалось під райком і
райвиконком. З 1975 по сьогоднішній день
- під дитячу районну лікарню.

1928 р.

вул.
АНТОНОВИЧА, 23

1201

